

国立京都国際会館

搬入・搬出について

公益財団法人 国立京都国際会館
2026年4月改定

搬入搬出経路図 Loading and unloading map

搬入搬出計画について、
必ず事前に当館担当者までご相談ください
※搬入搬出車両は4t以下に制限されます
Loading/unloading:
Contact ICC Kyoto staff in advance.
※4t or smaller vehicles only.

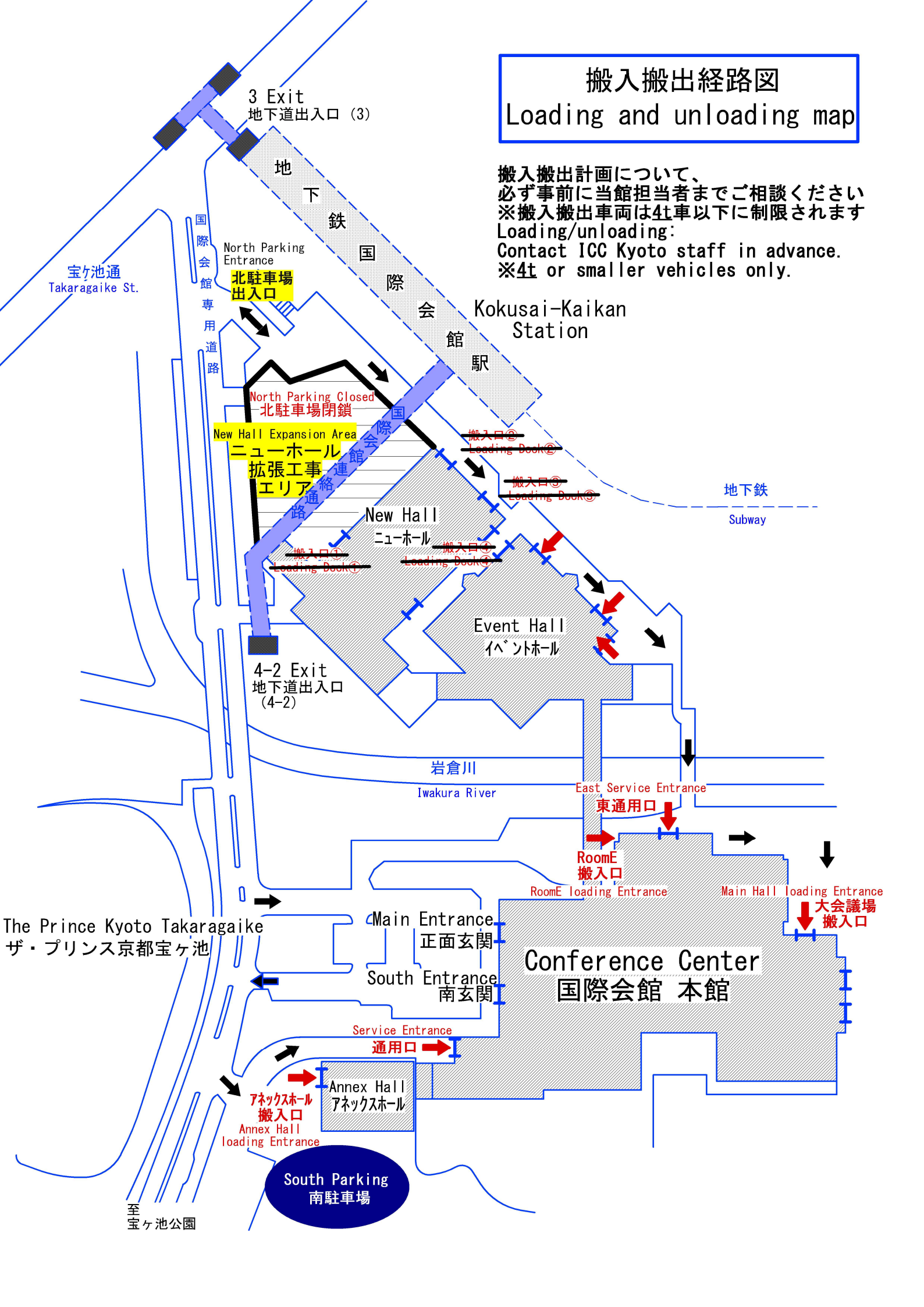

3 Exit
地下道出入口 (3)

宝ヶ池通
Takaragaike St.

North Parking
Entrance
北駐車場
出入口

Kokusai-Kaikan
Station

North Parking Closed
北駐車場閉鎖

New Hall Expansion Area
ニューホール
拡張工事
エリア

New Hall
ニューホール

Event Hall
イベントホール

4-2 Exit
地下道出入口
(4-2)

岩倉川
Iwakura River

East Service Entrance
東通用口

RoomE
搬入口

RoomE loading Entrance

Main Hall loading Entrance
大会議場
搬入口

The Prince Kyoto Takaragaike
ザ・プリンス京都宝ヶ池

Main Entrance
正面玄関

South Entrance
南玄関

Conference Center
国際会館 本館

Service Entrance
通用口

アネックスホール
搬入口
Annex Hall
loading Entrance

Annex Hall
アネックスホール

South Parking
南駐車場

至
宝ヶ池公園

搬入搬出計画については、ニューホール拡張工事のため、必ず事前に当館担当者までご相談下さい。
 なお、搬入搬出車両は4t車以下に制限されます。

(1) 本館への搬入

1. 通用口 又は 東通用口 をご利用下さい。
2. メインホール（大会議場）への搬入は、大会議場搬入口もご利用できます。
3. Room E への搬入は、Room E 搬入口もご利用できます。
4. 東通用口、大会議場搬入口、Room E 搬入口は北駐車場出入口から進入し、ニューホール・イベントホール裏を通過し、橋を渡って下さい。橋の耐荷重の関係で、**車両は4t車以下に制限されます。**4tを超える場合はご相談下さい。
5. **本館正面玄関からの搬入出は禁止しています。**南玄関の利用については当館担当者までお問合せ下さい。南玄関を利用する間は、立会い要員をお願いしております。

(2) アネックスホールへの搬入

アネックスホール裏の搬入口をご利用下さい。

(3) イベントホール・ニューホールへの搬入

1. 搬入出には北駐車場出入口から進入して下さい。
2. 車両を展示する場合は、必ず燃料（ガソリン）は少量にして、床面養生のうえ手押しで搬入出して下さい。

(4) 搬入出口のサイズ

搬入出口	搬入扉のサイズ	床面耐荷重
通用口	高さ 2,850 mm、幅 3,100 mm	
東通用口	高さ 2,150 mm、幅 1,700 mm	
大会議場搬入口	高さ 2,000 mm、幅 2,400 mm	
アネックスホール搬入口（注）	高さ 3,300 mm、幅 3,000 mm	300 kg/m ²
イベントホール搬入口	高さ 4,000 mm、幅 3,500 mm 7箇所	5,000 kg/m ² 300 kg/m ² （昇降型ステージ上）
ニューホール搬入口 （※工事中）	搬入口 1・4: 高さ 3,860 mm、幅 3,870 mm 搬入口 2・3: 高さ 2,290 mm、幅 3,700 mm	1,000 kg/m ²
Room E 搬入口	高さ 3,000 mm、幅 2,700 mm	

（注1） アネックスホールは、場内扉（高さ 2,400 mm、幅 1,700 mm）があります。

(5) エレベーターのサイズ

	容量	間口横幅	間口高さ	内寸横	内寸縦	内寸高さ
5号エレベーター	1,050 kg	1,050 mm	2,300 mm (2,3階は2,250 mm)	1,980 mm	1,230 mm	2,500 mm
7号エレベーター	1,100 kg	1,400 mm	2,350 mm (1,3階は2,250 mm)	1,890 mm	1,100 mm	2,640 mm
8号エレベーター	600 kg	900 mm	2,100 mm	1,200 mm	1,100 mm	2,280 mm

※本館中央エレベーター（1・2号）での搬入出は禁止しています。

(6) 搬入出時の養生について

1. 当館の施設・設備は傷つきやすく非常にデリケートです。

台車を使用して機器及び什器等（大型資材や重量物）の搬入出をする場合、床面・壁面・ドア・エレベーター等に傷を付けまいや必ず養生をして下さい（【参考資料1】参照）。特に床面は、特殊なカーペットを敷いているため、破損・汚れ等のないようご注意ください。またエレベーターについても、扉・かごに衝撃を与えると、エレベーター機器の故障の原因となり、安全な運転が出来なくなる恐れがありますので、くれぐれもご注意ください。

2. 重量物（100kg以上）を搬入出する場合、必ずコンパネ等で床面を養生して下さい。
3. 会場設営のため工作物等の製作作業を館内で行う場合は、作業床面を養生すると共に、出来るだけ壁面等から離れて、壁面等を損傷しないようご注意ください。また、設営した工作物を解体撤去する場合についても、壁面等を損傷しないようご注意ください。
4. 台車は絨毯の片寄りやシワの発生を防ぐためにも、出来るだけ大きな車輪の台車を使用し、車輪の素材についても、床面に傷の付きにくい仕様として下さい。
5. 台車を使用する場合、スロープでは必ず複数人で対応するなど、安全対策を徹底して下さい。また、搬入口でのクレーン車の使用は禁止しています。
6. 台車で床点字鋏（樹脂製黄色・絨毯敷）の上を通る場合は、鋏が取れないようマット等で二重に養生をして下さい。当館でも養生用のタイルカーペットを貸し出しております。ご自由にお使い下さい。

《参考》 養生用のタイルカーペット置き場

Room C-2 前階段下

アネックスホール連絡通路

《養生イメージ》

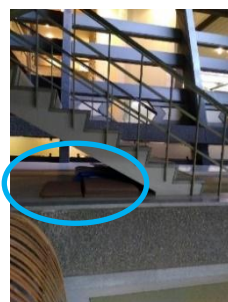

7. 養生シートの不足などに備えて、養生シートの貸し出しをしておりますので、希望される方は担当者にご連絡ください。なお、数に限りがあるため、ご利用できない場合がございます。
8. 施設・設備に破損・汚れ等が見られた場合は、修繕費をご負担いただきます。

(7) 荷物の受取り・発送

① 催事開催前に当館宛に発送されるお荷物

- a. 原則、会場貸出時間中のお受け取りをお願いします。
- b. 会場貸出前に到着の場合、当館にて代理受領し留置きも可能です。

その場合の注意・お願い事項は以下の通りです。

- b-1 保管場所は本館地下1階通用口付近の空きスペースとなります。スペースに限りがございますので、大容量のお荷物はお受けできません。
- b-2 施錠／冷温蔵設備がないため、貴重品や食品などの発送はご遠慮下さい。
- b-3 万一の荷物の破損・紛失等の場合でも、当館は一切の責任を負いません。
- b-4 夜間(18時以降)及び休館日は受領できません。
- b-5 発送前に当館担当者に必ずご相談のうえ、発送日を設定して下さい。
また、荷物の容量・個数もお知らせ下さい。

【宛先】 〒606-0001 京都市左京区宝ヶ池

国立京都国際会館 (受取ご担当者) 様 TEL 075-705-1229

*** 当館で代理受領の場合は当館担当者名**

※催事の開催日、催事名、場所(荷物を使用される部屋名又は場所)もご記入下さい。

② 催事開催後のお荷物(展示・イベント等につきましては別途ご相談下さい)

- a. 着払いでの発送が可能です。宅急便の着払い伝票(ヤマト運輸)をご持参でない場合は、当館担当者にお申し付け下さい。
- b. 梱包後、お荷物を本館地下一階通用口まで運んで下さい。(参考資料3ご参照)
- c. 発送伝票の一枚目はお客様の控えとしてお持ち下さい。
- d. お客様ご自身で宅配業者に集荷依頼をしてください。
- e. 16時までにご準備いただけない場合、通用口に留置きとなり、翌日の集荷になる可能性がございますのでご了承下さい。 ※集荷最終便 16:00~18:00
- f. 保管場所は施錠／冷温蔵設備のないスペースのため、貴重品や食品の発送はご遠慮下さい。
- g. 荷物のサイズにより伝票が異なります。サイズオーバーの場合、発送が出来ません。

【宅急便】 3辺合計が200cmまで且つ30kgまで。1辺の長さは170cmまで。

責任限度額お荷物1個あたり30万円まで。

※2024年1月現在の情報です。

最新情報はヤマト運輸(株)のHP等でご確認下さい。

- h. 特殊な手配については、直接、運送業者へお問い合わせ下さい。

【ヤマト運輸】 国際会館管轄事務所

080-5044-6841

集荷問合せ

075-320-2222 / 0120-01-9625

(8) お問い合わせ先 国立京都国際会館 代表：075-705-1229

【参考資料1】

1F
1st Floor

養生必要箇所（ブルーライン箇所）

（搬入口/エレベーター ⇒ 通路 ⇒ 各部屋）

※会場内も養生してください。

※5F、6Fも同様をお願いします。

Protection Area Guide (Marked in Blue)

(Loading area/elevator ⇒ corridor ⇒ each room)

Please ensure floor protection inside the venue as well.

The same applies to the 5th and 6th floors.

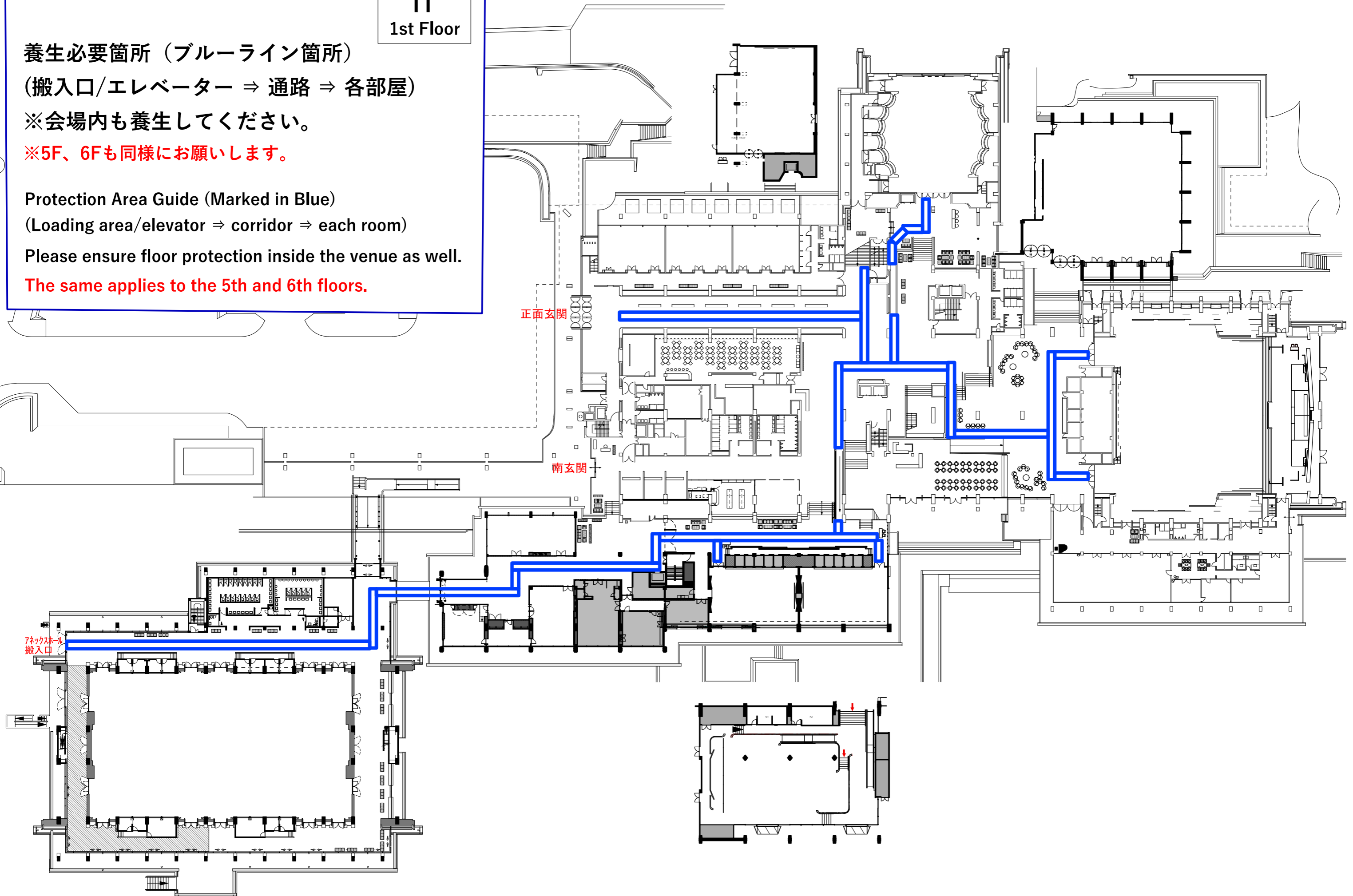

【参考資料1】

2F
2nd Floor

養生必要箇所（ブルーライン箇所）
（搬入口/エレベーター ⇒ 通路 ⇒ 各部屋）

※会場内も養生してください。

※5F、6Fも同様をお願いします。

Protection Area Guide (Marked in Blue)

(Loading area/elevator ⇒ corridor ⇒ each room)

Please ensure floor protection inside the venue as well.

The same applies to the 5th and 6th floors.

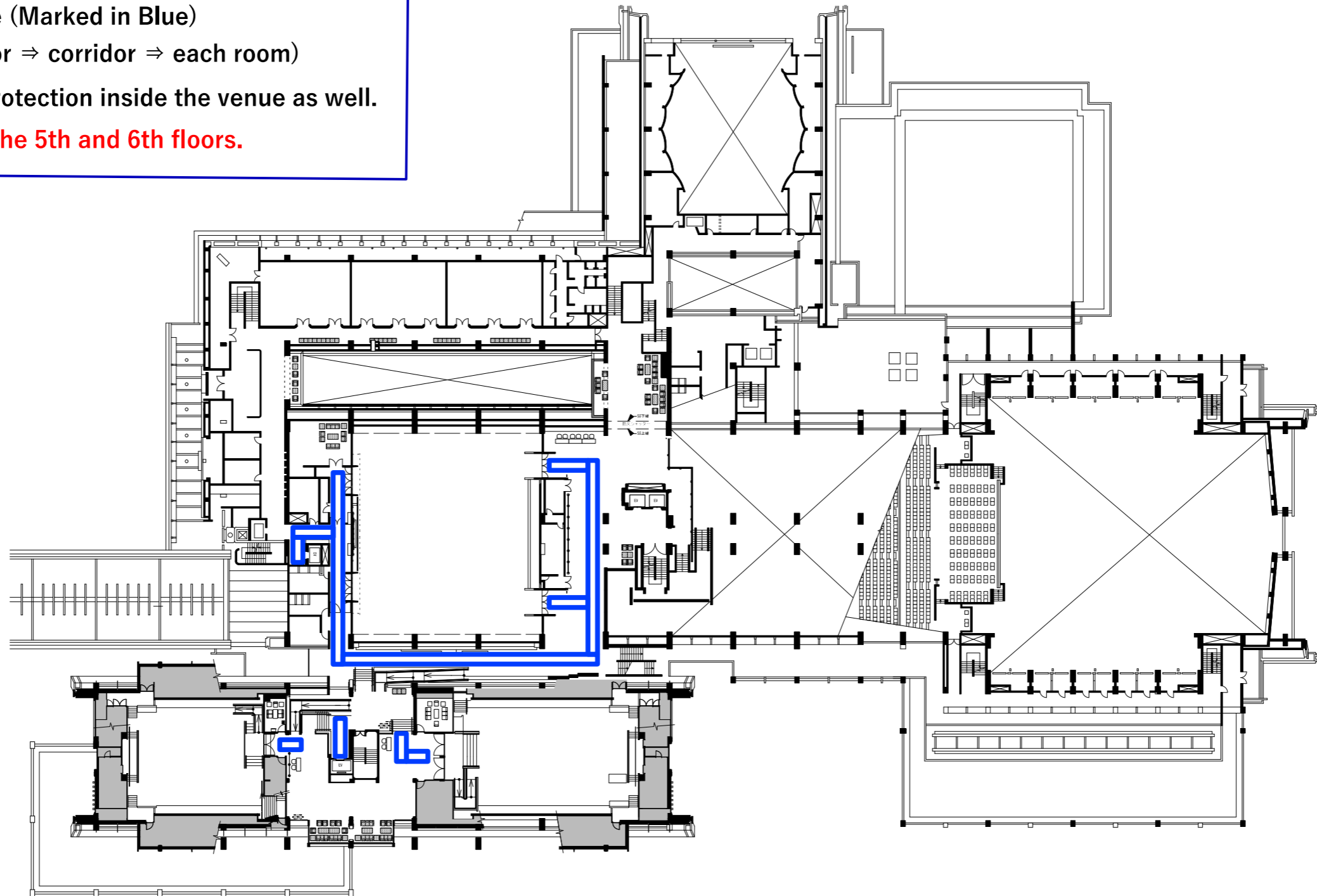

【参考資料 2】

地下搬入口からの経路図
Route map
from service entrance

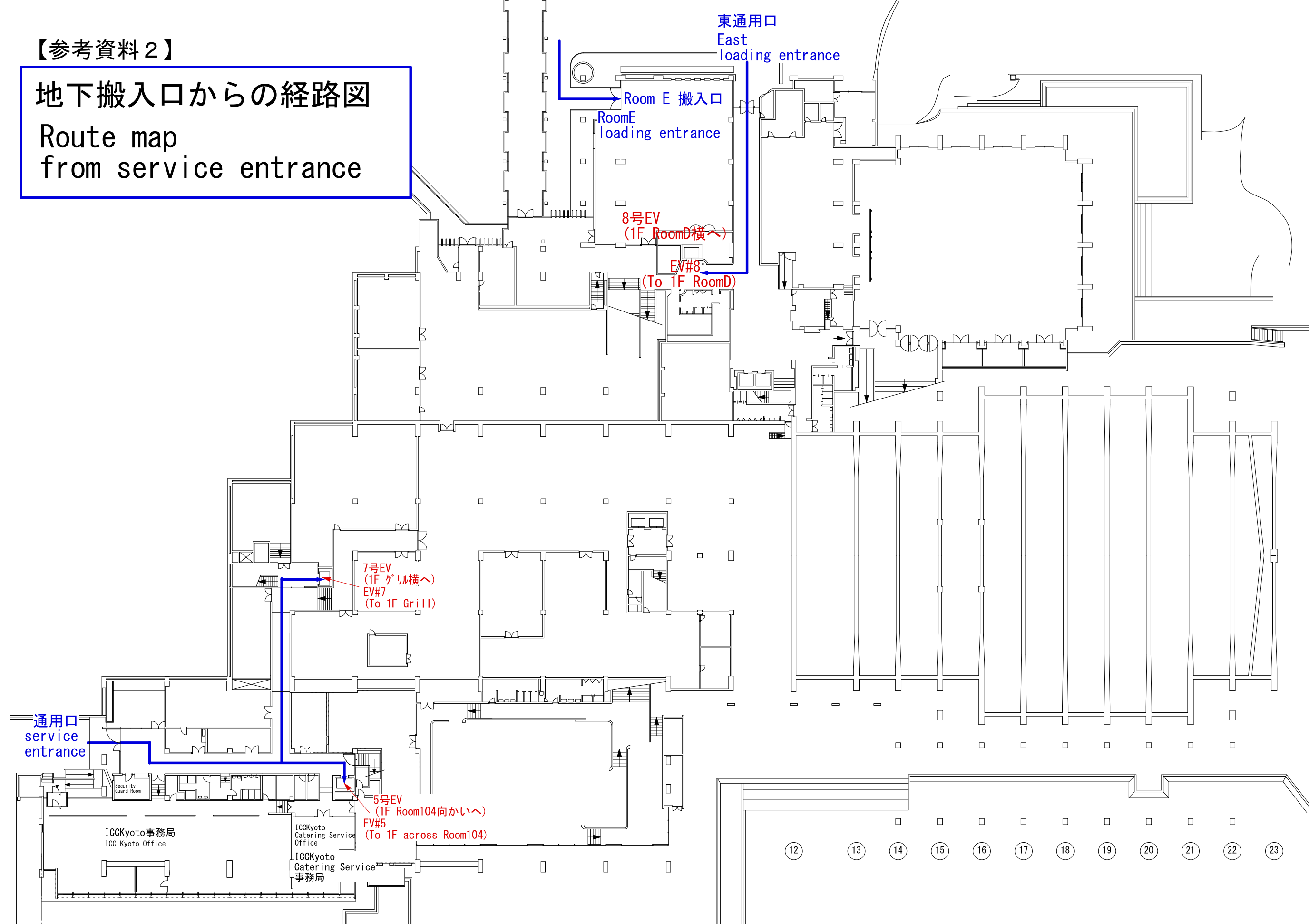

【参考資料 3】

宅急便・台車・廃棄物置場
(地下1F)

Packages, rubbish
collection area
(underground)

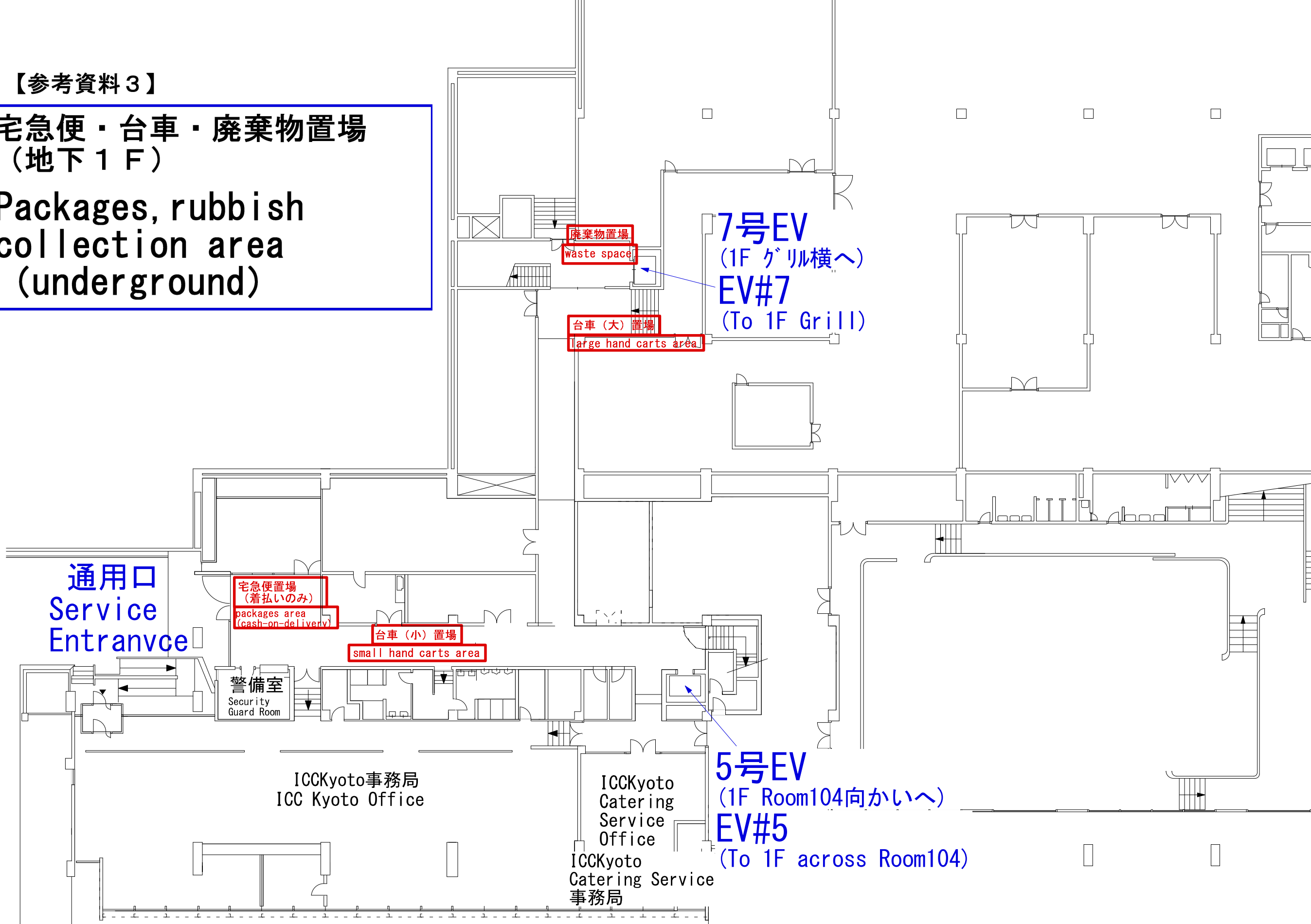

エレベーター
Elevator

AED設置場所
AED Station
言語：日本語 / 英語
Language: Japanese/English

AED 英語版
English AED Package

車椅子
Wheelchair

給湯室
Pantry

お手洗い
Restrooms

屋外喫煙所
Outdoor Smoking Area

自動販売機
Vending Machine

【参考資料4】

1階 フロアガイド 1st Floor GUIDE

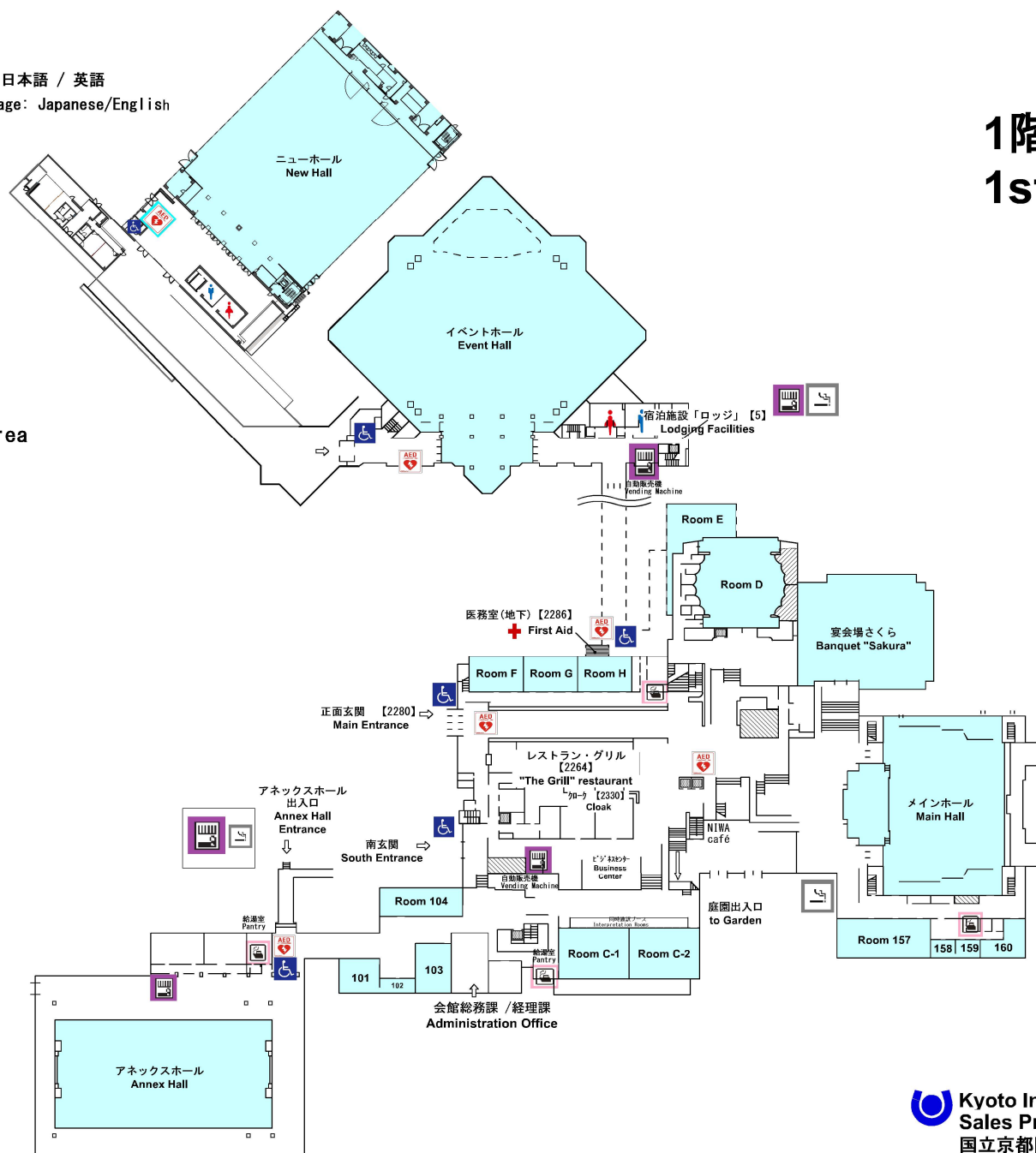

 エレベーター
Elevator

 お手洗い
Restrooms

 給湯室
Pantry

【参考資料5】
2階 フロアガイド
2nd Floor GUIDE

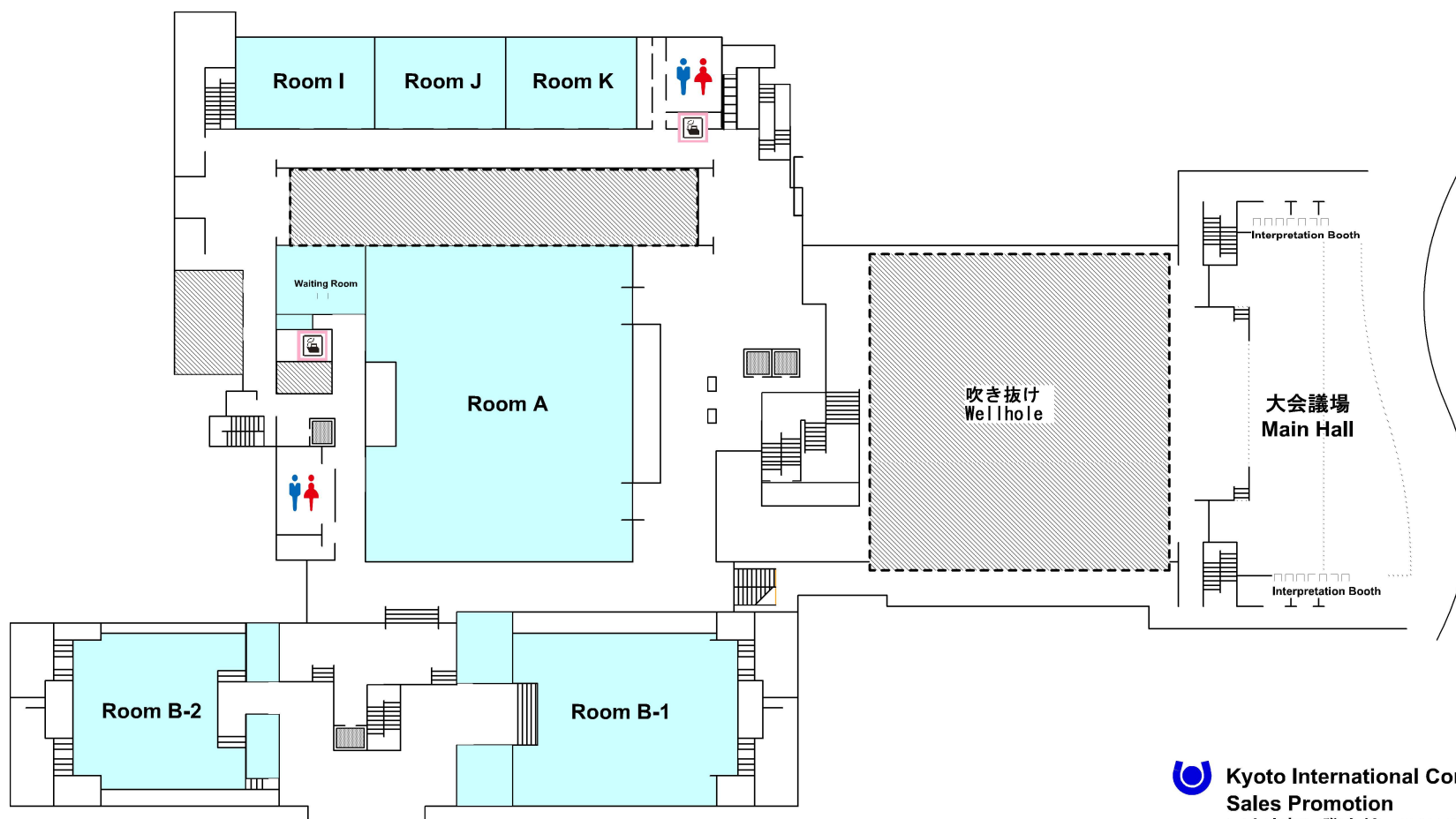

エレベーター
Elevator

お手洗い
Restrooms

【参考資料6】

3階 フロアガイド 3rd Floor GUIDE

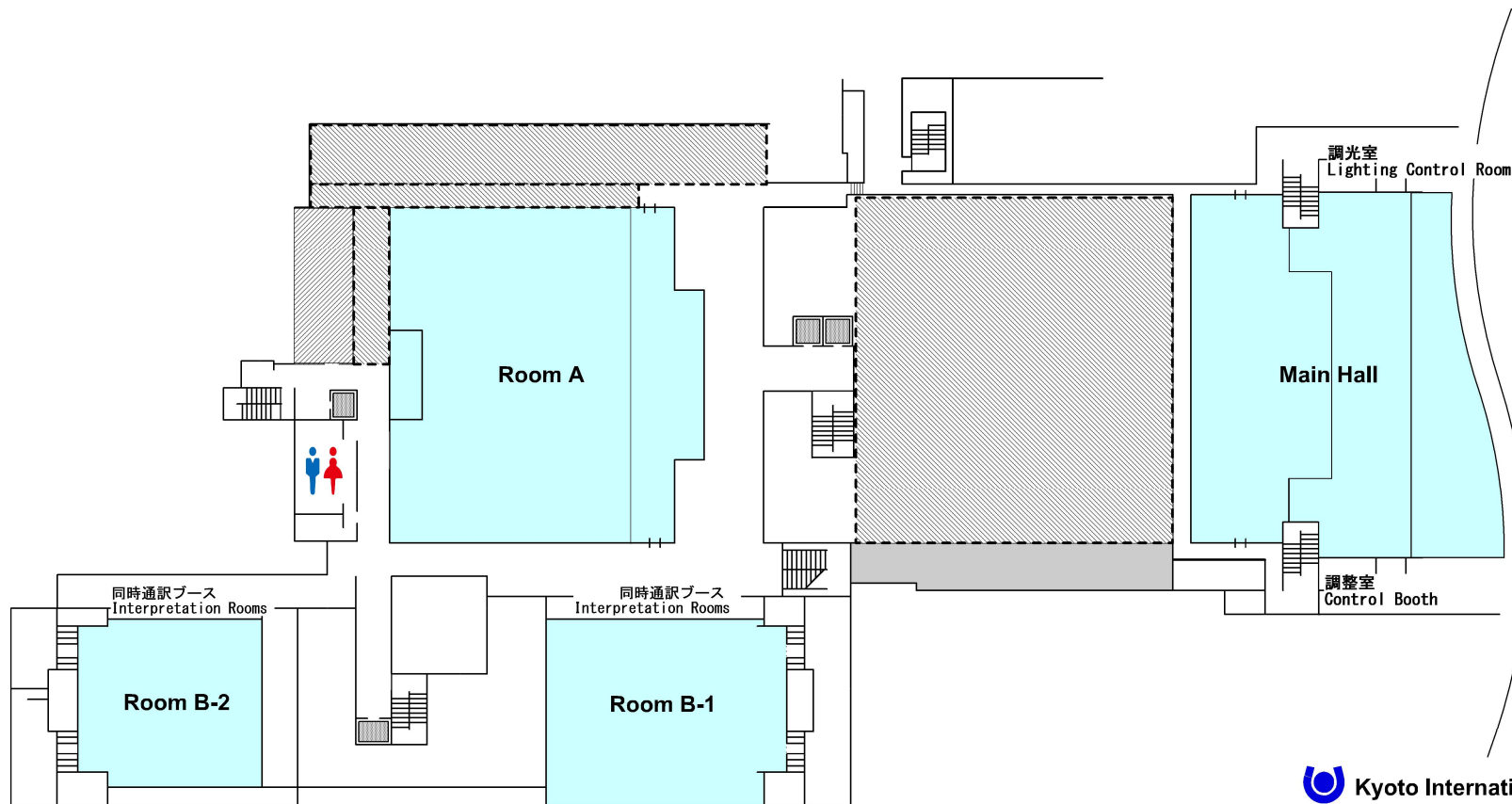

 **Kyoto International Conference Center**
Sales Promotion
国立京都国際会館 075-705-1229

 エレベーター
Elevator

 お手洗い
Restrooms

 自動販売機
Vending Machine

【参考資料 7】
4階 フロアガイド
4th Floor GUIDE

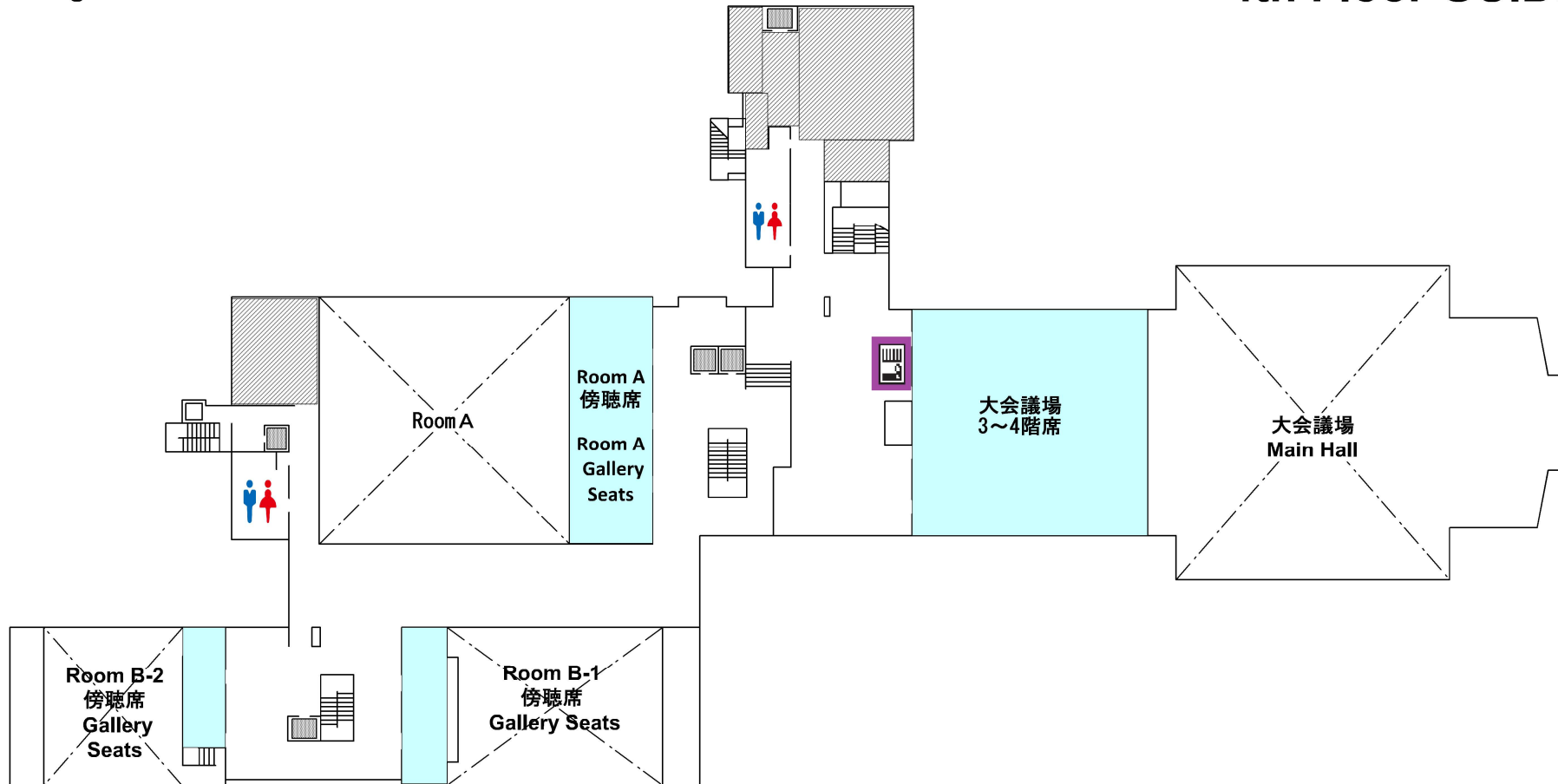

【参考資料 8】
5階 フロアガイド
5th Floor GUIDE

-  お手洗い
Restrooms
-  エレベーター
Elevator
-  給湯室
Pantry

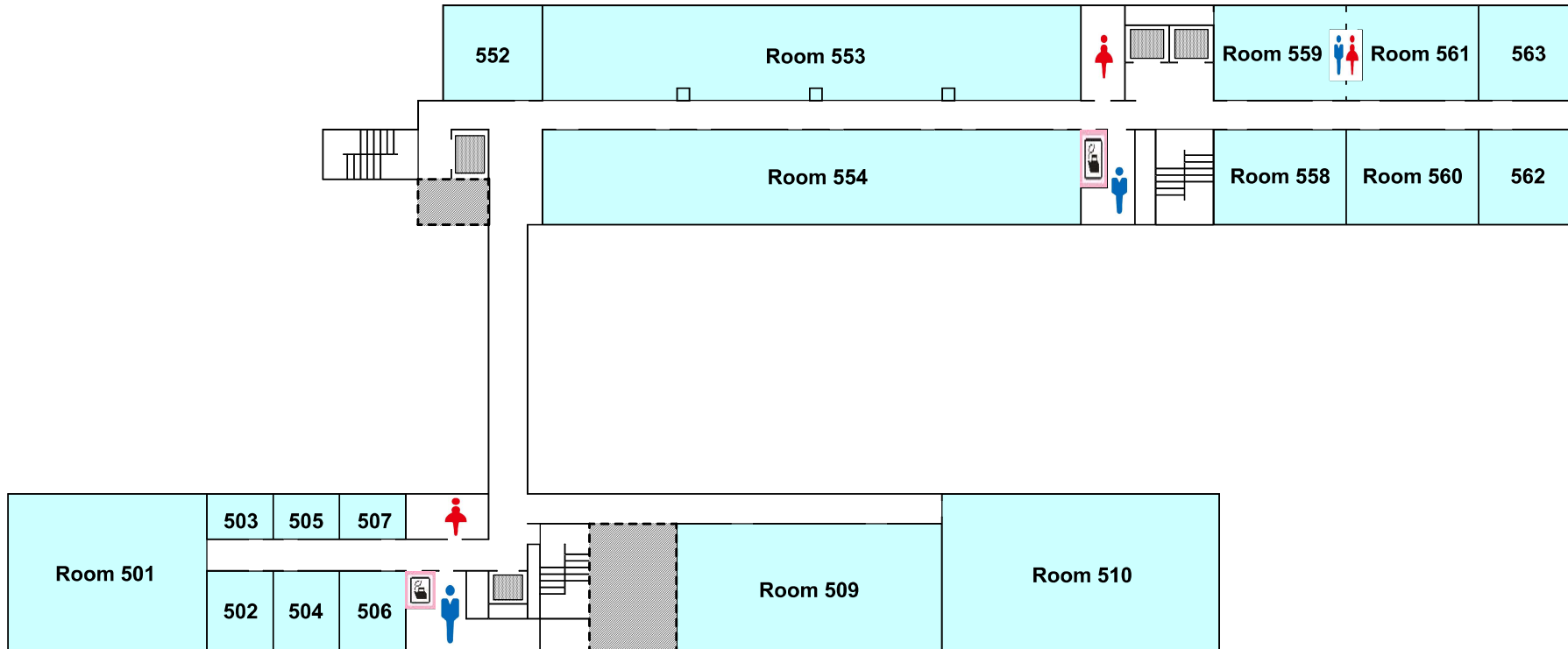

【参考資料9】
6階 フロアガイド
6th Floor GUIDE

-  エレベーター
Elevator
-  お手洗い
Restrooms
-  給湯室
Pantry

