Access

Getting to ICC Kyoto

鉄道をご利用の場合　Access by rail

東京・中部方面より From Tokyo and Chubu	東海道新幹線（JR Tokaido Shinkansen）	JR京都駅 JR Kyoto station	地下鉄烏丸線 （京都駅より20分・四条駅より16分） Subway: Karasuma Line （From Kyoto station, 20 min.） （From Shijo station, 16 min.）
大阪・神戸方面より From Osaka and Kobe	JR京都線（JR Kyoto Line）	JR京都駅 JR Kyoto station	地下鉄烏丸線 （京都駅より20分・四条駅より16分） Subway: Karasuma Line （From Kyoto station, 20 min.） （From Shijo station, 16 min.）
	阪急京都線（Hankyu Kyoto Line）	烏丸駅 Karasuma station	地下鉄烏丸線 （京都駅より20分・四条駅より16分）
	京阪本線（Keihan Main Line）	三条駅 Sanjo station	地下鉄東西線・烏丸線 （地下鉄三条京阪駅より約20分） Subway: Tozai Line & Karasuma Line （From Sanjokeihan st, approx. 20 min.）

飛行機をご利用の場合　Access by air

関西国際空港 Kansai International Airport	JR特急「はるか」（75分） JR Haruka Airport Express（75 min.）	JR京都駅 JR Kyoto station	地下鉄烏丸線（20分） Subway: Karasuma Line （From Kyoto station, 20 min.）
大阪空港 Osaka International Airport（Itami）	リムジンバス（約55分） Limousine bus（approx. 55 min.）	JR京都駅 JR Kyoto station	地下鉄烏丸線（20分） Subway: Karasuma Line （From Kyoto station, 20 min.）

Around ICC Kyoto

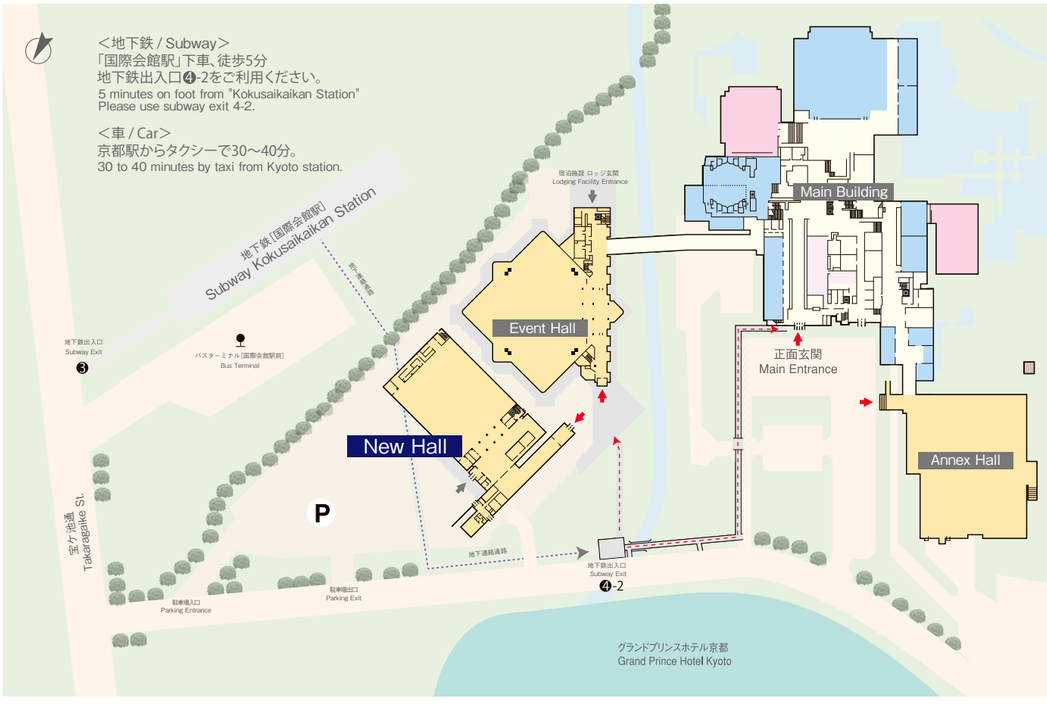

国立京都国際会館　営業推進部
〒606-0001　京都市左京区宝ヶ池　電話：(075)705-1229
http://www.icckyoto.or.jp　e-mail:ask@icckyoto.or.jp

Kyoto International Conference Center（ICC Kyoto）
Takaragaike, Sakyo-ku, Kyoto, 606-0001 JAPAN
http://www.icckyoto.or.jp　e-mail:ask@icckyoto.or.jp

2017.6

Kyoto International Conference Center

New Hall
Debuts in 2018

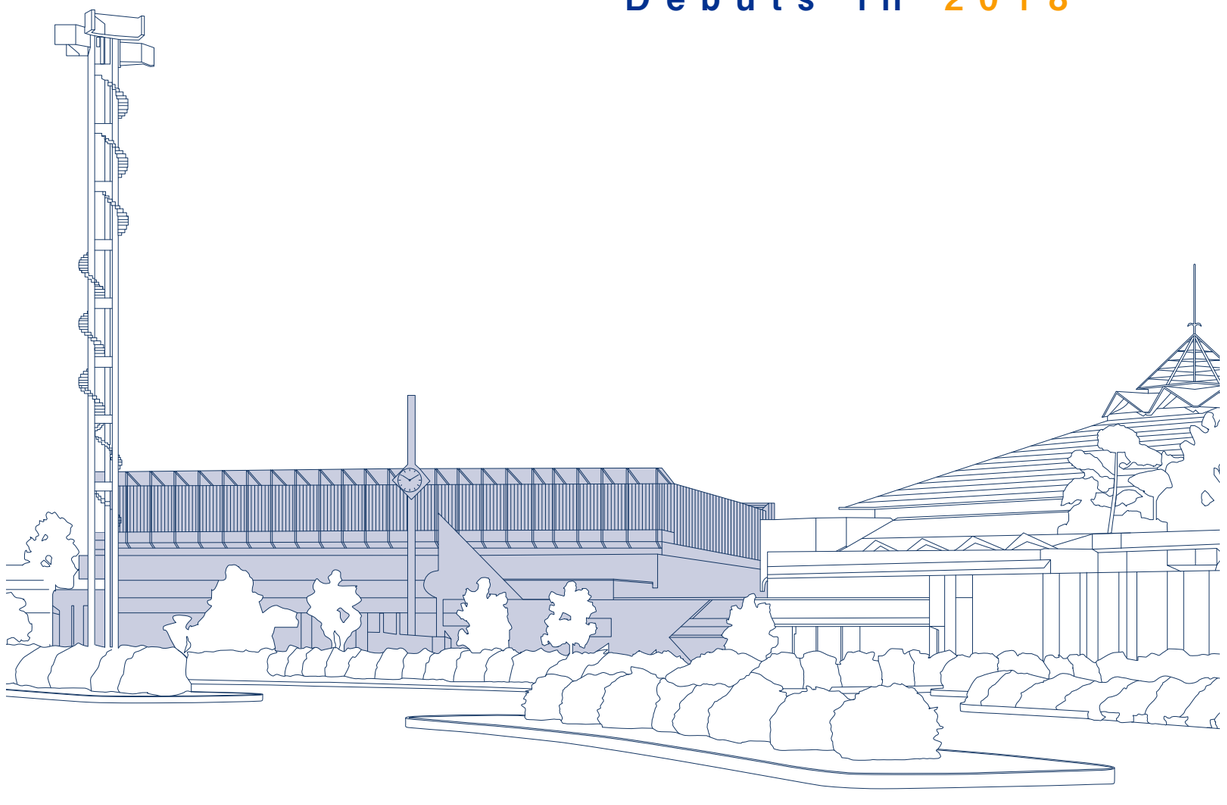

ICC Kyoto

完成イメージ（全景）/　中央：ニューホール
Completion Concept (full view) / Center: New Hall

New Hall（仮称）

外観　Exterior

アプローチ（連絡歩廊）　Approach

ロビースペース　Lobby space

ホール内　Hall interior

多様なニーズにお応えする、京都のあたらしい空間

「既存施設との調和と革新」「豊かな自然環境に協調するデザイン」を設計コンセプトとする2,000㎡の空間は、展示、イベント、会議からパーティーをともなう企業インセンティブまで多目的にご利用いただけるコミュニケーション空間です。京都ならではの調度品をパブリックスペース等にしつらえ、集いの場にアクセントを加えました。隣接するイベントホールとの一体的な利用で2,000名を超える催事にも対応が可能なうえ、独立性が高い5,000㎡の参加者専用エリアとしての演出が可能です。

New space in Kyoto fulfills diverse needs

With its design concepts of "Innovation and harmony with existing structures" and "Design that harmonizes with the abundant natural environment", this 2,000㎡ multipurpose communication space is ideal for Exhibitions, Events, Conferences, and Corporate Incentives. Uniquely Kyoto furnishings decorate the public spaces, giving an accent to this place of networking. May be used for events of 2,000 or more attendees in conjunction with the adjacent Event Hall to create 5,000㎡ separate area for exclusive use of your guests.

ニューホール（仮称）	概要
面積	2,000 ㎡
最大収容人数	2,500 名
耐荷重	1.0 t/㎡
天井高	10.0 m
会場設備	
・照明バトン（可動式）1本	
・美術バトン（可動式）1本	
・特別室・控室	

New Hall	Outline
Area	2,000 ㎡
Maximum	2,500 guests
Floor load capacity	1.0 t/㎡
Ceiling height	10.0 m
Facilities	
・1 Lighting batten (movable)	
・1 Art batten (movable)	
・2 Waiting rooms	

平面図　Floor Plan

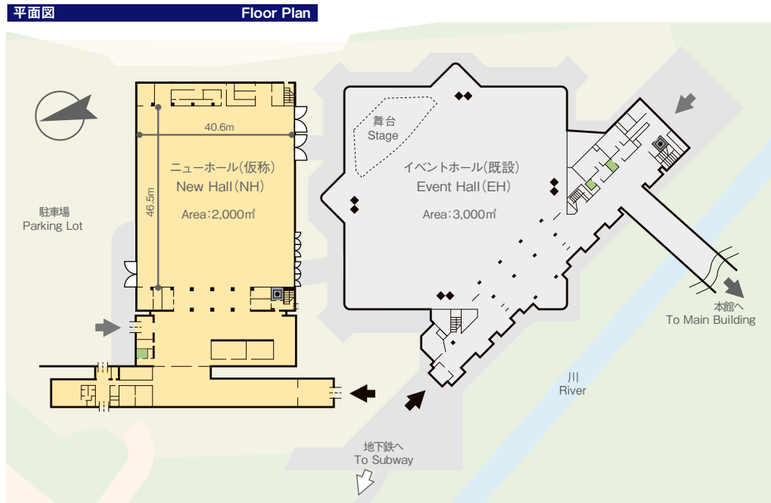

レイアウト例　Sample Layout

シアター形式：1,600席
Theater Style Layout : 1,600 seats

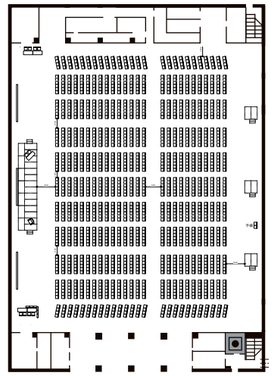

（1,614 seats）

円卓形式：800席
Round Table Layout : 800 seats

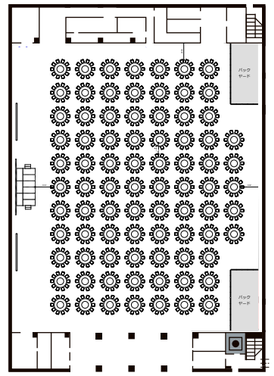

（820 seats）

ポスターパネル（W900）　360演題
展示（W2000×D2000）80小間
Poster Panel : 360 Titles (W900)
Display : 80 Booth (W2000×D2000)

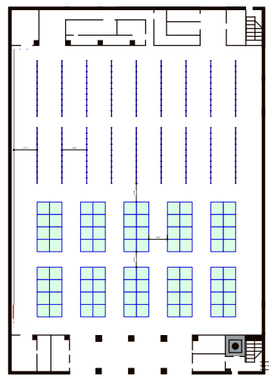

スクール形式：900席
Schoolroom Layout : 900 seats

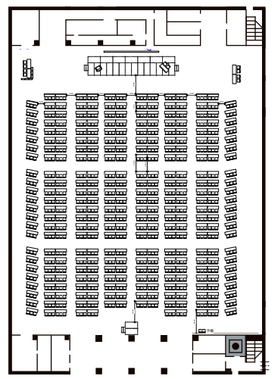

（990 seats）

＊すべて完成イメージのため実際とは異なる場合がございます。*All images are concepts and may differ from actual structure.